

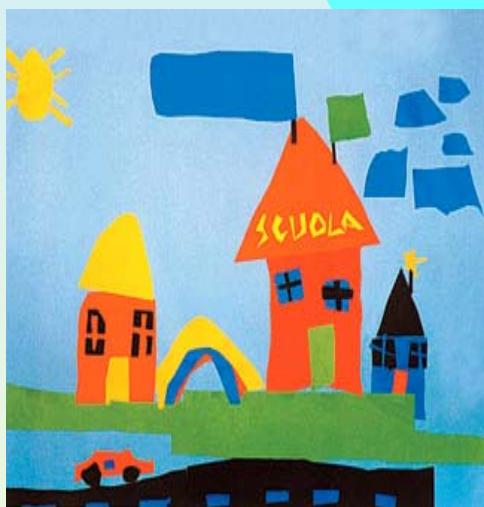

PRESENTAZIONE BILANCIO DI PREVISIONE 2009-2011



ASSESSORE ALLA CULTURA
E PUBBLICA ISTRUZIONE
PROF.SSA LOREDANA VANZULLI





LE SCUOLE DI CORBETTA

SCUOLA		A.S. 2006/2007	A.S. 2007/2008	A.S.2008 /2009
SCUOLA DELL'INFANZIA STATALE A. MORO	SEZIONI 8	ISCRITTI 198	208	216
SCUOLA DELL'INFANZIA STATALE MUSSI	SEZIONI 5	ISCRITTI 108	108	108
SCUOLA PRIMARIA STATALE ALDO MORO	SEZIONI 18	ISCRITTI 402	382 (18 SEZ.)	418
SCUOLA PRIMARIA STATALE FAVORITA	SEZIONI 10	ISCRITTI 250	243	244
SCUOLA SECONDARIA DI I GRADO STATALE	SEZIONI 15	ISCRITTI 332	341	340
SCUOLA PARROCCHIALE DI CERELLO	SEZIONI 1	ISCRITTI 17	30	30
SCUOLA PARROCCHIALE DI CORBETTA	SEZIONI 4	ISCRITTI 70	90	93
SCUOLA PRIMARIA PARITARIA "S.GIROLAMO EMILIANI"		SEZ. 11 ISCRITTI	240	247
SCUOLA SECONDARIA DI I GRADO "S.GIROLAMO EMILIANI"		SEZ. 9 ISCRITTI	241	254
ISTITUTO DI ISTRUZIONE SUPERIORE V. MAINARDI		SEZ. 8 ISCRITTI	185	168

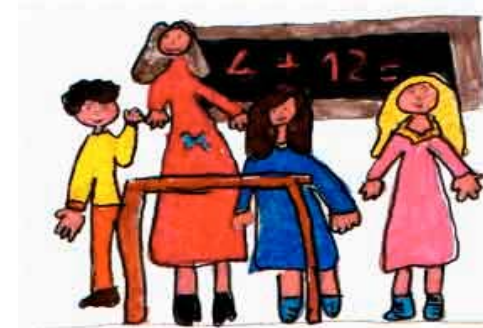

DATI ISCRIZIONI A.S. 2009/2010

SCUOLE INFANZIA RESIDENTI 156 dicui 20 anticipatari

16 nati 2005 e 2004

120 nati nel 2006

7 non residenti

POSTI DISPONIBILI : 113 A FRONTE DI 136 BAMBINI CON REQUISITI DI ETA' E DI RESIDENZA . DIFFERENZA : 23 BAMBINI

SCUOLE PRIMARIE :hanno richiesto l'iscrizione 147 bambini (142 residenti dei quali 5 anticipatari e 5 alunni non residenti). Sono quindi previste 4 classi prime in A.Moro e 2 in Favorita

SCUOLE SECONDARIE : hanno richiesto l'iscrizione 125 alunni, con la seguente provenienza : 82 da A.Moro, 40 da Favorita, 1 da Cornaredo, 1 da S. Girolamo Emiliani e 1 da Abbiategrasso



PRINCIPALI INTERVENTI

- Refezione
- Trasporto Scolastico
- Pre e post scuola
- Centro Estivo
- Progetti per l'offerta formativa
- Progetti per le pari opportunità e disagio
- Assistenza alunni diversamente abili
- Borse di studio e altri interventi di sostegno economico alle famiglie





IL SISTEMA TARIFFARIO

Viene confermato il sistema di tariffazione previgente, con le fasce di reddito già in vigore e con tariffe per i servizi differenti in base alle fasce di reddito calcolate con il sistema dell'I.s.e.e. (indicatore della situazione economica equivalente)

<i>FASCIA</i>	<i>isee</i>
1	Maggiore di 15.600
2	Da 12.701 a 15.600
3	Da 10.001 a 12.700
4	Da mv. a 10.000
<i>Gratuita'</i>	Sotto minimo vitale , stabilita annualmente da D.M (mv.)



Refezione scolastica

- Spese appalto : 777.000 € (capitoli 8490 e 9030)
- Spese varie (utenze centro cottura..) 8.899 €
- totale spese : 785.899,00
- Entrate:620.000 € (OLTRE 27.000 RIMBORSO PASTI INSEGNANTI)- capitolo 1200
- totale entrate 647.000 €
- Tasso di copertura : 82,33 (2008 era 94,14%)
- Il servizio viene erogato a tutti gli alunni delle scuole d'infanzia, primarie e secondarie di primo grado , con una media giornaliera di circa 1.150 pasti.
- Il numero di utenti iscritti al servizio nell' a.s. 2008/2009 è stato di 1185 alunni.
- Il costo del pasto per il Comune è di euro 3,86 più iva 4%.
- A Settembre 2009 partirà nuovo appalto

Tariffe per singolo pasto

	A.S. 08/09	A.S. 09/10
Fs.1	€ 3,95	€ 4,05
Fs.2	€ 3,55	€ 3,65
Fs.3	€ 2,50	€ 2,60
Fs.4	€ 2,00	€ 2,10

Caratteristiche principali che interessano il servizio di refezione scolastica:

- utilizzo nel menù di prodotti biologici, D.O.P. e I.G.P.;
- previsione di menù per ricorrenze particolari, menù etnici ed internazionali, menù della tradizione locale e regionali e menù biologici (bio-day), colazioni a scuola ;
- realizzazione di progetti di educazione alimentare (fattorie didattiche) per alunni e genitori ;
- consolidamento della commissione mensa dei bambini;
- utilizzo di impianti di depurazione per osmosi dell'acqua potabile in tutti i refettori scolastici;





Trasporto scolastico

Tariffe mensili

	A.S. 08/09	A.S. 09/10
Fs. 1	€ 38,10	€ 39,60
Fs. 2	€ 33,70	€ 35,10
Fs. 3	€ 26,50	€ 27,60
Fs. 4	€ 19,70	€ 20,50

- Spese :140.000 € per appalto (capitolo 11840) +21.151 € per altre spese personale (assistenti scuolabus dipendente comunale) e 16.138 € per assistente alunni fornita da cooperativa e altre spese varie (manutenzione fermate....)
- Entrate: 39.744 € (capitolo 1260)
- Tasso di copertura: 22,42 (2008 era 27,04% : diminuzione dovuta a minori incassi iscritti a bilancio)
- Numero di utenti medio : 85 di scuola primaria, 40 di scuola dell'infanzia, 45 di scuola secondaria di primo grado, per un totale di circa 170 alunni iscritti al servizio
- Il servizio di trasporto viene utilizzato anche per le richieste di effettuazione di corsi di nuoto in piscina, escursioni, gite organizzate dalle scuole di Corbetta , per la realizzazione di alcuni progetti contenuti nel POF

Pre e Post Scuola



<i>Fascia</i>	<i>Pre scuola</i>	<i>Post-Scuola</i>	<i>Pre+Post</i>
	<i>Euro</i>	<i>Euro</i>	<i>Euro</i>
1	11,20 (10,20)	18,35 (17,35)	22,90 (21,90)
2	10,60 (9,60) ⁵	17,60 (16,60)	22,00 (21,00)
3	10,00 (9,00)	16,30 (15,30)	20,80 (19,80)
4	9,40 (8,40)	15,00 (14,00)	18,40 (17,40)

N.B. : TRA PARENTESI SONO INDICATE LE
TARIFE IN VIGORE PER L'ANNO SCOLASTICO
2008/2009.

- Spese : € 61.088 (capitolo 9930)
- Entrate: € 35.000 (capitolo 1230)
- Tasso di copertura del servizio : 57,29 (nel 2008 era 50,83 %)
- Durante il servizio di post-scuola, (16.30-18.00) è compresa la merenda.
- Il numero di alunni iscritti al pre scuola nello scorso a.s. è stato di 58 per le scuole primarie e di 67 per le scuole d'infanzia.
- Il numero di alunni iscritti al servizio di post scuola e' stato in media di 67 per le scuole primarie e di 65 per le scuole d'infanzia.
- Dall'a.s. 2009/2010 si introdurrà un post scuola con una diversa strutturazione (uscite in orari fissi e prestabiliti e introduzione di attività ludico-didattiche programmate)



Centro Estivo

- Spese : 65.000 € (capitoli 9900, 9930 e 9990)
- Entrate: 35.000 € da rette e 15.000 da servizio mensa (capitolo 1290)
- Tasso di copertura : 53,84
- Nelle spese a carico del Comune sono contemplate anche quelle relative agli ingressi in Piscina, materiale per i bambini, gite ed escursioni (le spese di refezione scolastica sono invece conteggiate nel servizio di mensa)
- Per il centro estivo 2006 gli iscritti sono stati 108 per le scuole d'infanzia nel mese di luglio, e 49 per settembre, mentre per la scuola Primaria sono stati 83 a giugno, 78 per luglio e 33 per settembre

Tariffe GIORNALIERE

	2006	2007
Fs. 1	€ 6,80	€ 7,50
Fs. 2	€ 6,00	€ 6,60
Fs. 3	€ 5,00	€ 5,50
Fs. 4	€ 4,00	€ 4,40
Fs. 5	€ 3,15	€ 3,50
Fs. 6	€ 2,30	€ 2,50



PROGETTI PER L'OFFERTA FORMATIVA

- I principali interventi: progetti di psicomotricità, laboratori di musica e teatro, laboratori di cinema alle Scuole Medie....
- I progetti vengono finanziati mediante contributi versati alle scuole con convenzione annuale.
- I contributi annuali ammontano a 32.000 – 35.000 € (capitolo 10090)

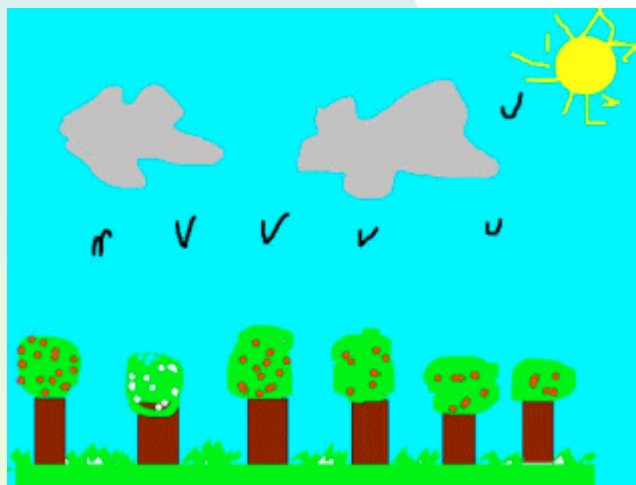

I PRINCIPALI INTERVENTI DEL DIRITTO ALLO STUDIO

PSICOPEDAGOGISTA : Si intende garantire anche per il prossimo anno scolastico l'intervento nelle scuole da parte della psicopedagogista (SPESA PREVISTA : contributo di 12.500 EURO – capitolo 10090)

FACILITAZIONE LINGUISTICA :

Il progetto è mirato alla prevenzione del disagio in ambito scolastico, favorendo l'inserimento dell'alunno straniero di recentissima immigrazione.

L'attività del "facilitatore" si svolge nei termini di accompagnamento individuale all'inserimento dell'alunno neo arrivato (spesa prevista 12.000 euro – CAP. 9900 e 9930)

PROGETTI PER LE PARI OPPORTUNITA' E PREVENZIONE DISAGIO :

A proseguimento ed estensione dei progetti effettuati negli ultimi anni scolastici a favore di alunni provenienti da contesti sociali e familiari difficili, si interviene con appositi progetti finanziati dal Comune per una spesa complessiva di euro 13.500,00 circa.(cap. pag. 9930 bilancio)

BORSE DI STUDIO COMUNALI Si intende erogare borse di studio a favore di studenti residenti a Corbetta e riconoscimenti economici per gli alunni delle scuole secondarie di primo grado (risorse da reperire in corso di anno cap. pag. 11197)

CORSI PER IL CONSEGUIMENTO DEL PATENTINO PER CICLOMOTORI :

E' prevista l'attivazione di un corso per conseguimento del patentino obbligatorio per la guida dei ciclomotori, con finanziamento da parte del Comune delle spese previste per l'esame finale (1.500 EURO per software per lezioni e personale).



Assistenza alunni diversamente abili

- Il servizio viene appaltato a Cooperativa di servizi.
- Il costo annuale è di € 222.000 circa
- Il servizio è totalmente gratuito per le famiglie
- Gli alunni assistiti sono 18 alle scuole dell'infanzia e dell'obbligo e 5 alle scuole di secondo grado



Le scuole materne private

- Le scuole materne convenzionate sono la parrocchiale di Cerello e la Parrocchiale di Corbetta
- I contributi annui previsti in convenzione sono 6.600 € per Cerello e 1,65 € a pasto (40% del costo) e 600 € a sezione per la Parrocchiale di Corbetta.
- Inoltre il Comune effettua il trasporto alunni anche per le materne private (incluse le gite ed il trasport in piscina) e garantisce a proprie spese mediante contributi ad hoc il personale per gli alunni diversamente abili. Il costo è stato per l'a.s. in corso di circa 10.000 €.
- Gli aumenti dei contributi nell'ultimo triennio rispetto alle precedenti convenzioni sono stati del 20%
- LA CONVENZIONE SCADE A GIUGNO 2009

DETTAGLIO STANZIAMENTI PER CAPITOLI DI SPESA

CAPITOLO DI SPESA	DESCRIZIONE	STANZIATO 2009	STANZIATO 2008	STANZIATO 2007	NOTE
11840	SPESE PER SERVIZI DI TRASPORTO LOCALE	140.000,00	138.000,00	140.000,00	Sono le spese di appalto per il servizio di trasporto alunni con la società A.T.S.
8490	APPALTO SERVIZIO MENSA SCUOLA MATERNA (SERV. RILEVANTE AI FINI IVA)	227.000,00	220.000,00	200.900,00	Servizio di refezione scolastica per le scuole materne. L'aumento è legato al rinnovo appalto ed è da verificare a consuntivo
8550	CONTRIBUTI A SCUOLE MATERNE GESTITE DA PRIVATI O ORDINI RELIGIOSI	42.400,00	35.405,00	34.475,00	LE CONVENZIONI SCAADONO NEL 2009 . L'aumento dello stanziamento rispetto all'anno scorso è legato al fatto che nelle dall'a.s. 2009/2010 c'è una sezione in più alla materna parrocchiale di Via Cavour. Inoltre nello stanziamento sono previsti i contributi per l'utilizzo della palestra dei padri somaschi da parte della Scuola Favorita e il contributo all'Istituto San Girolamo emiliani per un alunno

capitolo	DESCRIZIONE	SSTANZIATO 2009	STANZIATO 2008	STANZIATO 2007	NOTE
9030	APPALTO SERVIZIO MENSA SCUOLE ELEMENTARI (SERV. RILEVANTE AIFINI IVA)	550.000,00	530.000,00	499.800,00	Servizio di refezione scolastica per le scuole elementari calcolato sulla scorta dei dati dell'ultimo anno scolastico.
11201	ISTITUZIONE BORSE DI STUDIO	0,00	5.000,00	4.275,00	Borse di studio comunali. I FONDI PER IL 2009 SONO DA REPERIRE IN CORSO D'ANNO
9900	SPESE PER ATTIVITA' INTEGRATIVE E DI ANIMAZIONE	57.000	65.000	55.870,00	E' il capitolo destinato al DIRITTO ALLO STUDIO :progetti per progetti delle pari opportunità, progetto del patentino....) <u>La somma pari alla differenza dello stanziamento rispetto al 2008, è stata prevista al capitolo 10090, in quanto le somme per finanziare i progetti saranno erogati direttamente all'Istituto comprensivo come contributi, INCLUSA LA psicopedagogista</u>
9930	SPESE PER SERVIZIO ASSISTENZA SCOLASTICA	271.500,00	260.000,00	262.840,00	E' il capitolo ove vengono finanziati gli appalti per il sostegno alunni, il Centro Estivo ed altri interventi per le scuole .
9990	SPESE DI MANTENIMENTO E DI FUNZIONAMENTO DELLE COLONIE E CENTRI RICREATIVI COMUNALI (SERV. RILEVANTE AI FINI IVA)	8.000,00	9.000,00	9.000,00	In questo capitolo vengono previsti i costi per gli ingressi in piscina del Centro Estivo e per la convenzione con il personale ATA utilizzato durante il Centro Estivo
10090	CONTRIBUTI STRAORDINARI A ISTITUTO "A. MORO" PER DIRITTO ALLO STUDIO - A/A	40.000	37.912,00	32.912,00	Contributi per l'istituto Aldo Moro per i finanziare i progetti del P.O.F. VD. NOTA AL CAP PEG. 9900 : L'AUMENTO E' LEGATO ALL'INCLUSIONE COME CONTRIBUTO DELL'INCARICO ALLA PSICOPEDAGOGISTA

CONVENZIONI E CONTRATTI IN SCADENZA

CONVENZIONE	ASSOCIAZIONE CONVENZIONATA	DATA SCADENZA	CONTRIBUTI IN CONVENZIONE
CONVENZIONE CON SCUOLA MATERNA DI CORBETTA - VVIA CAVOUR	PARROCCHIA DI CORBETTA	30 GIUGNO 2009	25.000 / 27.000 (l'importo varia in base al numero di pasti effettivo erogati per ciascun anno scolastico)
CONVENZIONE PER CONTRIBUTI DIRITTO ALLO STUDIO	ISTITUTO COMPRENSIVO ALDO MORO	30 GIUGNO 2009 (CONVENZIONE ANNUALE)	33.500 € circa

APPALTO	DURATA	DATA SCADENZA	COSTO STIMATO
MENSA SCOLASTICA	TRE ANNI RINNOVABILI (3 + 3)	31.07.09	2.525.801,90
CENTRO ESTIVO	TRE ANNI 2009-2010-2011	SCADUTO LO SCORSO ANNO	150.000 €
SOSTEGNO ALUNNI	TRE ANNI RINNOVABILI	30.06.2010	700.000 € circa
TRASPORTO SCOLASTICO	7 ANNI	31.12.2012	138.000 €

INTERVENTI MANUTENTIVI E STRUTTURALI NELLE SCUOLE DI CORBETTA

- ULTIMAZIONE LAVORI ESTERNI SCUOLA DELL'INFANZIA DI VIA VESPUCCI
- MANUTENZIONE STRAORDINARIA SPOGLIATOI PALESTRA ALDO MORO
- RICERCA DI SOLUZIONI STRUTTURALI PER IMPLEMENTARE I POSTI DISPONIBILI NELLE SCUOLE DELL'INFANZIA

Spese funzionamento scuole

Acquisto beni diversi (registri, stampati, cancelleria, materiale di pulizia) :
8.100 €

Affitto Scuola dell'infanzia Mussi : 25.600 €

Utenze scuola infanzia : 42.000 €

Utenze scuola primaria : 177.975

Utenze scuola secondaria : 60.410

Pulizia palestre e vetrate scuola Via Vespucci : 36.000 €

Fornitura libri di testo : 18.000 €

Acquisto attrezzature per scuole : 11.000 €

Manutenzione ordinaria e straordinaria edifici : 112.800 €